

#### Центральная плата для механизма таймера 15 мин



Исполнение	№ по кат.
------------	-----------

- |  |                  |
|--|------------------|
| <input type="checkbox"/> Бежевый, блестящий        | <b>MTN567444</b> |
| <input type="checkbox"/> Полярно-белый, блестящий  | <b>MTN567419</b> |
| <input type="checkbox"/> Активный белый, блестящий | <b>MTN567425</b> |
| <input checked="" type="checkbox"/> Антрацит       | <b>MTN539014</b> |
| <input type="checkbox"/> Алюминий                  | <b>MTN539060</b> |

Используется со следующими компонентами: механизм таймера MTN538000

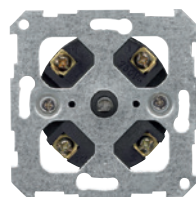

#### Механизм таймера



Исполнение	№ по кат.
------------	-----------

2-полюсн., 15 мин	<b>MTN538000</b>
-------------------	------------------

240 В, 16 А пер. тока (4 А для электродвигателей)  
 Возможное отклонение до + 12 %.

Используется со следующими компонентами: центральная плата для механизма таймера 15 мин System M MTN5674.., MTN5390..; Antique MTN5383...

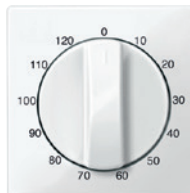

#### Центральная плата для механизма таймера 120 мин



Исполнение	№ по кат.
------------	-----------

- |  |                  |
|--|------------------|
| <input type="checkbox"/> Бежевый, блестящий        | <b>MTN567544</b> |
| <input type="checkbox"/> Полярно-белый, блестящий  | <b>MTN567519</b> |
| <input type="checkbox"/> Активный белый, блестящий | <b>MTN567525</b> |
| <input checked="" type="checkbox"/> Антрацит       | <b>MTN539214</b> |
| <input type="checkbox"/> Алюминий                  | <b>MTN539260</b> |

Используется со следующими компонентами: механизм таймера MTN538000

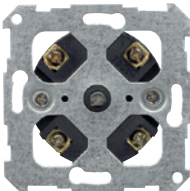

#### Механизм таймера



Исполнение	№ по кат.
------------	-----------

2-полюсн., 120 мин	<b>MTN538200</b>
--------------------	------------------

240 В, 16 А пер. тока (4 А для электродвигателей)  
 Возможное отклонение до + 12 %.

Используется со следующими компонентами: центральная плата для механизма таймера 120 мин System M MTN5675.., MTN5392..; Antique MTN5384.