Перейти к продукции

# Multi 9

## Выбор профессионала

Schneider Electric

# Merlin Gerin → Schneider Electric

## Эволюция автоматического выключателя Multi 9

> Самый продаваемый автоматический выключатель в мире

> Полное соответствие действующим стандартам

> Успешное испытание высокой температурой

> Сверхбыстрая коммутация

> Селективность при каскадном построении сети

> Защита чувствительной электроники от импульсных перенапряжений

> Защита и безопасность

# Multi 9 известен ни с чем не сравнимой надежностью

## Отныне эта уверенность будет с вами всегда, когда вы выбираете Schneider Electric.

Потому что самый известный в мире автоматический выключатель меняет свой бренд и становится выключателем Schneider Electric. Инновационные технологии и высокое качество по прежнему являются характеристиками Multi 9 - теперь под именем Schneider Electric.

## Автоматические выключатели 4,5 кА, кривая С

| Тип | Кол-во полюсов | Ном. ток (А) | № по каталогу |
|---|---|---|---|
| **C60a** | 1 | 6 | **23849** |
| | | 10 | **23850** |
| | | 16 | **23851** |
| | | 20 | **23852** |
| | | 25 | **23853** |
| | | 32 | **23854** |
| | | 40 | **23855** |

## Автоматические выключатели 6 кА, кривая С

| Тип | Кол-во полюсов | Ном. ток (А) | № по каталогу |
|---|---|---|---|
| **C60N** | 1 | 1 | **24395** |
| | | 2 | **24396** |
| | | 4 | **24398** |
| | | 6 | **24399** |
| | | 10 | **24401** |
| | | 16 | **24403** |
| | | 20 | **24404** |
| | | 25 | **24405** |
| | | 32 | **24406** |
| | | 40 | **24407** |
| | | 50 | **24408** |
| | | 63 | **24409** |
| | 3 | 1 | **24344** |
| | | 2 | **24345** |
| | | 4 | **24347** |
| | | 6 | **24348** |
| | | 10 | **24349** |
| | | 16 | **24350** |
| | | 20 | **24351** |
| | | 25 | **24352** |
| | | 32 | **24353** |
| | | 40 | **24354** |
| | | 50 | **24355** |
| | | 63 | **24356** |

## Автоматические выключатели 10 кА, кривая С

| Тип | Кол-во полюсов | Ном. ток (А) | № по каталогу |
|---|---|---|---|
| **C120N** | 1 | 63 | **18356** |
| | | 80 | **18357** |
| | | 100 | **18358** |
| | | 125 | **18359** |
| | 3 | 63 | **18364** |
| | | 80 | **18365** |
| | | 100 | **18367** |
| | | 125 | **18369** |

## Дифференциальные выключатели нагрузки, класс AC

| Тип | Ном. ток (А) | Кол-во полюсов | Ток утечки (мА) | № по каталогу |
|---|---|---|---|---|
| **ID** | 25 | 2 | 30 | **23009** |
| | 40 | 2 | 30 | **23014** |
| | 25 | 4 | 30 | **23038** |
| | 40 | 4 | 30 | **23042** |
| | 63 | 4 | 30 | **23047** |
| | 40 | 4 | 300 | **23045** |
| | 64 | 4 | 300 | **23049** |

## Дифференциальные автоматические выключатели, класс AC

| Тип | Ном. ток (А) | Кол-во полюсов | Ток утечки (мА) | № по каталогу |
|---|---|---|---|---|
| **DPN Vigi** | 6 | 1 + N | 30 | **19661** |
| | 10 | 1 + N | 30 | **19663** |
| | 16 | 1 + N | 30 | **19665** |
| | 20 | 1 + N | 30 | **19666** |
| | 25 | 1 + N | 30 | **19667** |
| | 32 | 1 + N | 30 | **19668** |
| | 40 | 1 + N | 30 | **19669** |

## Дополнительные устройства

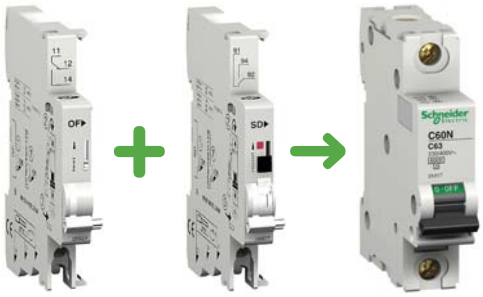

| Описание блок-контакта | № по каталогу |
|---|---|
| **OF**, контакт состояния | **26924** |
| **SD**, контакт сигнализации повреждения | **26927** |
| **OF+SD/OF**, контакт состояния + контакт сигнализации повреждения или состояния | **26929** |

## Аксессуары

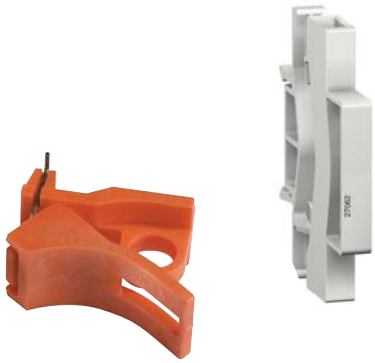

| Описание | Применение с | № по каталогу |
|---|---|---|
| Фальш-модуль | Multi 9 | **27062** |
| Навесная блокировка | C60 | **26970** |
| Навесная блокировка | C120 | **27145** |

## Устройства защиты от импульсных перенапряжений, класс 2

| Тип | Кол-во полюсов | Iмакс. (кА) | № по каталогу |
|---|---|---|---|
| **PF20** | 1 | 20 | **15691** |
| | 2 | 20 | **15592** |
| | 3 | 20 | **15597** |
| | 4 | 20 | **15593** |
| **PF40** | 1 | 40 | **15686** |
| | 2 | 40 | **15587** |
| | 3 | 40 | **15582** |
| | 4 | 40 | **15588** |

## Контакторы

| Тип | Ном. ток (А) | Кол-во полюсов | Напряжение Пер. ток (В) | № по каталогу |
|---|---|---|---|---|
| **CT** | 16 | 1 НЗ + 1 НО | 240 | **15956** |
| | | 2 НО | 240 | **15957** |
| | 25 | 1 НО | 240 | **15958** |
| | | 2 НО | 240 | **15959** |
| | | 3 НО | 240 | **15961** |
| | | 4 НО | 240 | **15962** |
| | | 4 НЗ | 240 | **15963** |

## Реле времени: электромеханические

| Тип | Кол-во контактов | Цикл | Ном. ток (А) | № по каталогу |
|---|---|---|---|---|
| **IH** | 1 | 60 мин | 16 | **15338** |
| | 1 | 24 ч | 16 | **15365** |
| | 1 | 7 дней | 16 | **15331** |

## Реле времени: электронные

| Тип | Кол-во контактов | Цикл | Ном. ток (А) | № по каталогу |
|---|---|---|---|---|
| **IHP 1c 18 мм** | 1 | 24 ч/7 дней | 16 | **15724** |
| **IHP + 1c** | 1 | 24 ч/7 дней | 16 | **CCT15401** |
| **IHP + 2 c** | 3 | 24 ч/7 дней | 16 | **CCT15403** |

## Дополнительное оборудование

| Тип | Описание | № по каталогу |
|---|---|---|
| Комплект для программирования | Предназначен для CCT15401, CCT15403 и включает в себя ПО, программатор, карту памяти и шнур для ПК | **CCT15860** |

## Трансформаторы напряжения 220 В

| Тип | Описание | Вторичное напряжение (В) | Мощность (ВА) | № по каталогу |
|---|---|---|---|---|
| **TR** | Звонковый трансформатор | 8 - 12 | 8 | **15216** |
| | Трансформатор безопасности | 12 - 24 | 63 | **15222** |

## Гребенчатые шинки

| Применение с | Тип | Кол-во линий | № по каталогу |
|---|---|---|---|
| **C60, 100 A** | 1 полюс | 12 | **14881** |
| | | 24 | **14891** |
| | 3 полюса | 12 | **14883** |
| | | 24 | **14893** |
| **C120, 125 A** | 1 полюс | 16 | **14811** |
| | 3 полюса | 16 | **14813** |

## Аксессуары

| Описание | № по каталогу |
|---|---|
| Комплект из 4 переходников “шинка-кабель” (до 25 мм$^2$) | **14885** |
| Комплект из 40 боковых заглушек для гребенчатых шинок (1 полюс, C60) | **14886** |
| Комплект из 40 боковых заглушек для гребенчатых шинок (3 полюса, C60) | **14887** |

## Навесные шкафы для модульных аппаратов

| Тип | Ширина в модулях по 18 мм | Кол-во рядов | № по каталогу |
|---|---|---|---|
| **Pragma** | 13 | 1 | **PRA29113** |
| | | 2 | **PRA29213** |
| | | 3 | **PRA29313** |
| | | 4 | **PRA29413** |
| | 18 | 1 | **PRA29118** |
| | | 2 | **PRA29218** |
| | | 3 | **PRA29318** |
| | | 4 | **PRA29418** |

За дополнительной информацией о продуктах, пожалуйста, обращайтесь:

- к полному каталогу «Multi 9. Пластиковые шкафы. Промышленные разъемы»;
- на сайт **www.schneider-electric.ru**;
- в Центр поддержки клиентов: 8 (800) 200 64 46, ru.csc@ru, schneider-electric.com

## Schneider Electric в странах СНГ

• **Алматы**, Казахстан, 050050, ул. Табачнозаводская, 20, Швейцарский центр, тел.: (727) 244 15 05 (многоканальный), факс: (727) 244 1506, 244 15 07 • **Астана**, Казахстан, 010000, ул. Бейбитшилик, 18, бизнес-центр «Бейбитшилик 2002», офис 402, тел.: (3172) 91 06 69, факс: (3172) 91 06 70 • **Атырау**, Казахстан, 060002, ул. Абая, 2 А, бизнес-центр «Сутас - С», офис 407, тел.: (3122) 32 31 91, 32 66 70, факс: (3122) 32 37 54 • **Волгоград**, Россия, 400089, ул. Профсоюзная, 15, офис 12, тел./факс: (8442) 93 08 41 • **Воронеж**, Россия, 394026, пр-т Труда, 65, офис 267, тел.: (4732) 39 06 00, факс: (4732) 39 06 01 • **Днепропетровск**, Украина, 49000, ул. Глинки, 17, этаж 4, тел.: (380567) 90 08 88, факс: (380567) 90 09 99 • **Донецк**, Украина, 83087, ул. Инженерная, 1 В, тел.: (38062) 385 48 45, 385 48 65, факс: (38062) 385 49 23 • **Екатеринбург**, Россия, 620219, ул. Первомайская, 104, офисы 311, 313, тел.: (343) 217 63 37, факс: (343) 217 63 38 • **Иркутск**, Россия, 664047, ул. 1-я Советская, 3 Б, офис 312, тел.: (3952) 29 00 07, факс: (3952) 29 20 43 • **Казань**, Россия, 420107, ул. Спартаковская, 6, этаж 7, тел./факс: (843) 526 55 84 / 85 / 86 / 87 • **Калининград**, Россия, 236040, Гвардейский пр., 15, тел.: (4012) 53 59 53, факс: (4012) 57 60 79 • **Киев**, Украина, 03057, ул. Смоленская, 31-33, кор. 29, тел.: (38044) 538 14 70, факс: (38044) 538 14 71 • **Краснодар**, Россия, 350020, ул. Коммунаров, 268 В, офисы 314, 316, тел.: (861) 210 06 38, 210 14 45, факс: (861) 210 06 02 • **Красноярск**, Россия, 660021, ул. Горького, 3 А, офис 302, тел.: (3912) 56 80 95, факс: (3912) 56 80 96 • **Львов**, Украина, 79015, ул. Тургенева, 72, корп. 1, тел./факс: (38032) 298 85 85 • **Минск**, Беларусь, 220006, ул. Белорусская, 15, офис 9, тел./факс: (37517) 226 06 74, 227 60 34, 227 60 72 • **Москва**, Россия, 129281, ул. Енисейская, 37, тел.: (495) 797 40 00, факс: (495) 797 40 02 • **Мурманск**, Россия, 183038, ул. Воровского, 5/23, Конгресс-отель «Меридиан», офис 739, тел.: (8152) 28 86 90, факс: (8152) 28 87 30 • **Нижний Новгород**, Россия, 603000, пер. Холодный, 10 А, этаж 8, тел./факс: (831) 278 97 25 / 26 • **Николаев**, Украина, 54030, ул. Никольская, 25, бизнес-центр «Александровский», офис 5, тел.: (380512) 58 24 67, факс: (380512) 58 24 68 • **Новосибирск**, Россия, 630005, Красный пр-т, 86, офис 501, тел.: (383) 358 54 21, факс: (383) 227 62 53 • **Одесса**, Украина, 65079, ул. Куликово поле, 1, офис 213, тел.: (38048) 728 65 55, факс: (38048) 728 65 35 • **Пермь**, Россия, 614010, Комсомольский пр-т, 98, офис 11, тел./факс: (342) 290 26 11 / 13 / 15 • **Ростов-на-Дону**, Россия, 344002, ул. Социалистическая, 74, литера А, тел.: (863) 200 17 22 / 23, факс: (863) 200 17 24• **Самара**, Россия, 443096, ул. Коммунистическая, 27, тел./факс: (846) 266 50 08, 266 41 41 / 11 • **Санкт-Петербург**, Россия, 198103, ул. Циолковского, 9, корп. 2 А, тел.: (812) 380 64 64, факс: (812) 320 64 63 • **Симферополь**, Украина, 95013, ул. Севастопольская, 43/2, офис 11, тел.: (380652) 44 38 26, факс: (380652) 54 81 14 • **Сочи**, Россия, 354008, ул. Виноградная, 20 А, офис 54, тел.: (8622) 96 06 01, факс: (8622) 96 06 02 • **Уфа**, Россия, 450098, пр-т Октября, 132/3, бизнес-центр КПД, этаж 9, блок-секция 3, тел.: (347) 279 98 29, факс: (347) 279 98 30 • **Хабаровск**, Россия, 680000, ул. Муравьева-Амурского, 23, этаж 4, тел.: (4212) 30 64 70, факс: (4212) 30 46 66 • **Харьков**, Украина, 61070, ул. Ак. Проскуры, 1, бизнес-центр «Telesens», офис 569, тел.: (38057) 719 07 79, факс: (38057) 719 07 49

**Центр поддержки клиентов**

Тел.: 8 (800) 200 64 46 (многоканальный)
Тел.: (495) 797 32 32, факс: (495) 797 40 04
ru.csc@ru.schneider-electric.com
www.schneider-electric.ru

**MKP-BRC-MULTI9-09**
09/2009