Принадлежности для шкафов Altis™

(продолжение)

0 347 95

0 363 95

0 477 18 + 0 477 16
Профильный уголок жесткости двери

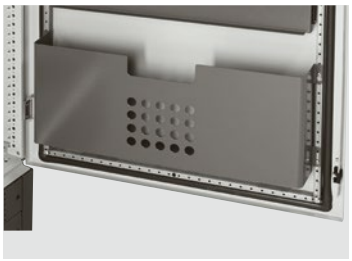

0 476 47

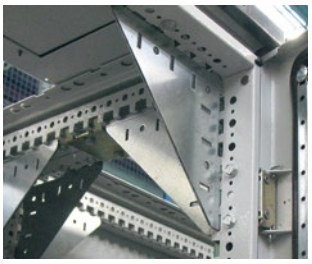

0 473 41
Комплект элементов жесткости для сейсмостойкого исполнения

0 477 19
Профили и рейки для монтажа оборудования на дверь

Защитные проводники

Для уравнивания потенциалов между дверью и корпусом металлической оболочки
Проводящая оплетка

Упак.	Кат. №	Сечение (мм²)	Расстояние между точками крепления (мм)	Диаметр отверстия (мм)
20	0 347 95	6	200	8,5
20	0 347 96	16	200	8,5
10	0 347 97	30	200	8,5

Желто-зеленый проводник

Упак.	Кат. №	Сечение (мм²)	Расстояние между точками крепления (мм)	Диаметр отверстия (мм)
20	0 363 95	6	200	6,5

DIN-рейка на дверь

Монтаж на профильный уголок жесткости двери

Рейка дверная
Монтируется с Кат. № 0 477 18 (заказать отдельно) или на профиле Кат. № 0 477 19/20/21

Упак.	Кат. №	Для двери шириной (мм)
1	0 477 15	600
1	0 477 16	800
1	0 477 17	1000

Крепежные уголки

Упак.	Кат. №	
1	0 477 18	Комплект из 2 шт.

Монтажные профили
Обеспечивают закрепление кабелей (хомутами), кабельных лотков Lina 25 или реек на двери
Горизонтальный или вертикальный монтаж

Упак.	Кат. №	Длина профиля (мм)
1	0 477 19	600
1	0 477 20	800
1	0 477 21	1000

Металлические карманы для документации

RAL 7012
Крепятся на профиле жесткости двери
Для документов формата А3

Упак.	Кат. №	Для дверей Ширина (мм)	Внутр. размер (мм) Высота	Ширина	Глубина
1	0 476 45[1]	600/800/1000	275	425	50
1	0 476 46	600	275	450	100
1	0 476 47	800	275	650	100

Окна для дверей

IP 54
Рамка из анодированного алюминия, открывается на 180°
Пластина из прозрачного поликарбоната толщиной 3 мм. Неопреновые прокладки
Запирается на ключ № 455
Поставляется с шаблоном для высверливания отверстий

Упак.	Кат. №	Наружный диаметр (мм) Высота	Ширина	Глубина	Диаметр прозрачной части (мм) Высота	Ширина	Глубина полезная (мм)
1	0 475 45	300	400	50	230	330	42
1	0 475 46	400	400	50	330	330	42
1	0 475 47	500	500	50	430	430	42
1	0 475 48	600	400	50	530	330	42
1	0 475 49	600	600	50	530	530	42

Изделия для подкрашивания

Кисточки для нанесения краски
Коррозионно-стойкая краска
Для подкрашивания листа после выполнения выреза

Упак.	Кат. №	
10	0 365 91	RAL 7035 Другие цвета по запросу

Ручка с удаляемыми водой чернилами

Упак.	Кат. №	
10	0 395 99	Для нанесения временных надписей

Оборудование для сейсмостойкого исполнения шкафов Altis

Для сейсмоопасных зон 1-4 по UBC (Bellcore)[2]

Упак.	Кат. №	
1	0 473 41	Набор из 8 уголков жесткости
1	0 473 42	Цоколь сейсмостойкий, 800 x 600 мм (Ш x Г) Для крепления оболочки к полу
1	0 473 43	Цоколь сейсмостойкий, 800 x 800 мм (Ш x Г) Для крепления оболочки к полу

(1) Также устанавливаются на шкафы Marina
(2) Дополнительная информация: технический документ Altis: сейсмостойкие конструкции и брошюра «Сейсмостойкие решения Группы Legrand»

За подробной информацией обращайтесь в представительства **Группы Legrand**