Перейти к продукции

Вилки

для монтажа на панель с унифицированным прямым фланцем, IP67

EASY & SAFE

432EBU6W

32 A. IP67

Корпус из термопласта (PA). Сечение жилы кабеля: 2,5-6 мм²

Клеммы/ полюсы	Цветовая маркировка	Напряжение	Частота	Тип	Код заказа	Упаковка, кол-во	Вес упак. (1 шт.)
		В	Гц				кг
2P+E							
3	Серый		Перем. ток	232EBU1W	2CMA101273R1000	10	0,17
	Желтый	100...130	50 и 60	232EBU4W	2CMA101274R1000		
	Синий	200...250		232EBU6W	2CMA101275R1000		
	Красный	380...415		232EBU9W	2CMA101813R1000		
3P+E							
4	Серый		Перем. ток	332EBU1W	2CMA101276R1000	10	0,18
	Красный	380/440	50/60	332EBU3W	2CMA101277R1000		
	Желтый	100...130	50 и 60	332EBU4W	2CMA101278R1000		
	Красный	380...415		332EBU6W	2CMA101279R1000		
	Черный	480...500		332EBU7W	2CMA101280R1000		
	Синий	200...250		332EBU9W	2CMA101281R1000		
	Красный	440...460	60	332EBU11W	2CMA101282R1000		
3P+N+E							
5	Серый		Перем. ток	432EBU1W	2CMA101283R1000	10	0,19
	Желтый	100...130	50 и 60	432EBU4W	2CMA101284R1000		
	Красный	346...415		432EBU6W	2CMA101285R1000		
	Черный	480...500		432EBU7W	2CMA101286R1000		
	Синий	208...250		432EBU9W	2CMA101287R1000		
	Красный	440...460	60	432EBU11W	2CMA101288R1000		

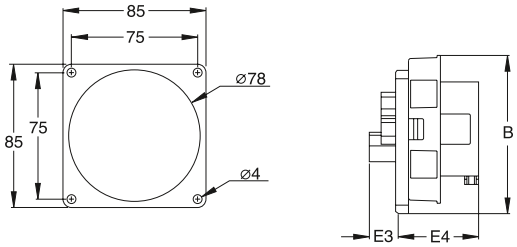

Габаритные размеры (мм)

Тип	B	E3	E4
232EBU...W	91	16	58
332EBU...W	91	16	58
432EBU...W	99	16	58