Удлинители Unica Extend

	3 розетки	5 розеток	5 розеток + 2xUSB
Белого цвета			
			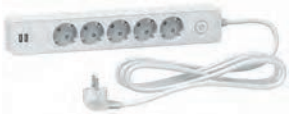
Кабель 1,5 м	**ST9431W**		
Кабель 3 м	**ST9433W**	**ST9453W**	**ST945U3W**
Кабель 5 м	**ST9435W**	**ST9455W**	
Черного цвета			
Кабель 1,5 м	**ST9431B**		
Кабель 3 м	**ST9433B**	**ST9453B**	**ST945U3B**

Характеристики

- Кабель с 3 жилами сечением 1,5 мм²
- Максимальная мощность 3680 Вт
- С заземлением и защитными шторками
- Удобное подключение вилок (ориентация розеток под 45°)
- Кнопка включения с индикацией
- Эргономичная литая вилка
- Двойная USB-зарядка 2,4 А
- Отверстия для крепления

Unica System+

Горизонтальные блоки открытой установки

	2 ряда x 8 модулей	2 ряда x 10 модулей
		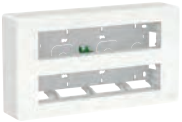
□ белый	**NU121820**	**NU121020**

Характеристики

- Суппорт входит в комплект
- Антибактериальные

Вертикальные блоки открытой установки

	2 колонны x 4 модуля	3 колонны x 4 модуля	4 колонны x 4 модуля
□ белый	**NU122418**	**NU123418**	**NU124418**
▫ алюминий	**NU122430**	**NU123430**	**NU124430**
■ антрацит	**NU122454**	**NU123454**	**NU124454**

Характеристики

- Суппорт входит в комплект

Аксессуары

Адаптер для монтажа модульных устройств

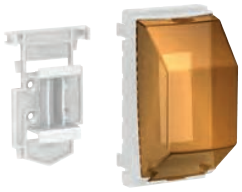

NU9800

Характеристики

- Для установки до двух модулей Ш = 18 мм

Горизонтальные блоки скрытой установки

	2 ряда x 8 модулей	2 ряда x 10 модулей
□ белый	**NU171820**	**NU171020**

Характеристики

- Суппорт входит в комплект
- Антибактериальные

Вертикальные блоки скрытой установки

	2 колонны x 4 модуля	3 колонны x 4 модуля	4 колонны x 4 модуля
□ белый	**NU172418**	**NU173418**	**NU174418**
▫ алюминий	**NU172430**	**NU173430**	**NU174430**
■ антрацит	**NU172454**	**NU173454**	**NU174454**

Характеристики

- Суппорт входит в комплект