Аксессуары для освещения

Светодиодный модуль подсветки для клавишных / кнопочных выключателей

Исполнение	№ по каталогу
100-230 В, красный	**MTN3901-0006**

Потребление энергии 0,65 мА
Для всех одно- и двухполюсных выключателей QuickFlex.
Красный светодиод.
Для индикации и подсветки.
Может заменяться спереди без демонтажа выключателя.
Используется со следующими компонентами: 1-клавишные выключатели / кнопочные выключатели
Комплект поставки: светодиод

Светодиодный модуль подсветки для клавишных / кнопочных выключателей

Исполнение	№ по каталогу
100-230 В, многоцветный	**MTN3901-0000**
8-32 В, многоцветный	**MTN3921-0000**

Потребление энергии 0,65 мА
Для всех одно- и двухполюсных выключателей QuickFlex.
Модули красного, зеленого, синего цвета для любой клавиши. Возможны комбинации цветов.
Для индикации и подсветки. Может заменяться спереди без демонтажа выключателя.
Используется со следующими компонентами: 1-клавишные выключатели / кнопочные выключатели
Комплект поставки: красный/зеленый/синий светодиод

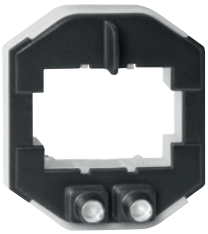

Светодиодный модуль подсветки для 2-кнопочных/2-клавишных выключателей, показывающий местонахождение выключателя в темном помещении

Исполнение	№ по каталогу
100-230 В, многоцветный	**MTN3942-0000**

Потребление энергии 2x0,65 мА
Для всех выключателей для двух цепей или 2-клавишных/2-кнопочных выключателей QuickFlex.
Любой из цветов – красный, зеленый или синий – могут назначаться кнопке/клавише. Возможны комбинации цветов.
Используется для ориентации в темноте.
Может заменяться спереди без демонтажа выключателя.
Используется со следующими компонентами: 2-клавишные/2-кнопочные выключатели
Комплект поставки: два светодиода (красный/зеленый/синий)

Светодиодный модуль подсветки для 2-кнопочных/2-клавишных выключателей, для индикации

Исполнение	№ по каталогу
100-230 В, многоцветный	**MTN3902-0000**
8-32 В, многоцветный	**MTN3922-0000**

Потребление энергии 2x0,65 мА
Для всех выключателей для двух цепей или 2-клавишных/2-кнопочных выключателей QuickFlex.
Любой из цветов – красный, зеленый или синий – могут назначаться кнопке/клавише. Возможны комбинации цветов. Для использования в качестве контрольной лампы. Может заменяться спереди без демонтажа выключателя.
Используется со следующими компонентами: 2-клавишные/2-кнопочные выключатели
Примечание. Для 2-клавишного N-контактного выключателя.
Комплект поставки: два светодиода (красный/зеленый/синий)