Перейти к продукции

ТВ-розетка одиночная для монтажа в стену

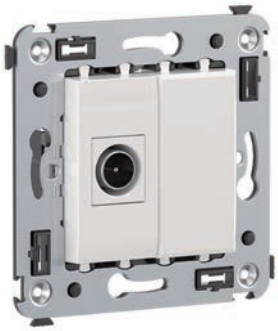

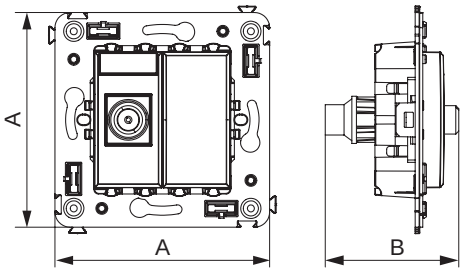

Назначение
• для монтажа в подрозеточные коробки глубиной не менее 45 мм (код 59301);
• подключение телевизионного кабеля к телевизору.

Характеристики
• диапазон рабочих частот 4–2400 МГц;
• затухание <7 дБ.

Кол-во модулей	Габаритные размеры, мм A	Габаритные размеры, мм B	Вес, кг/шт.	Цвет	Код
2	70,9	36,9	0,054	белое облако	4400503
				черный квадрат	4402503
				закаленная сталь	4404503
				ванильная дымка	4405503
				черный матовый	4412503

ТВ-розетка проходная для монтажа в стену

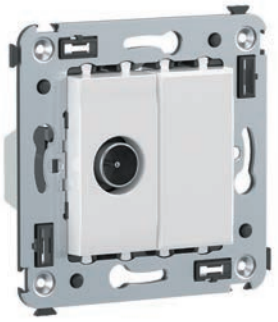

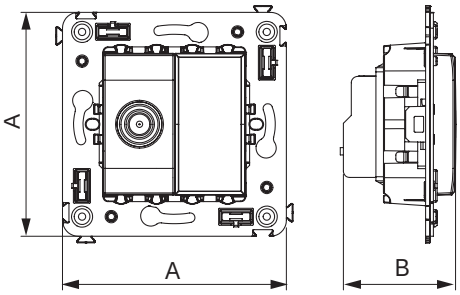

Назначение
• для монтажа в подрозеточные коробки глубиной не менее 45 мм (код 59301);
• подключение телевизионного кабеля к телевизору.

Характеристики
• винтовые зажимы;
• диапазон рабочих частот 4–2400 МГц;
• затухание <1 дБ.

Кол-во модулей	Габаритные размеры, мм A	Габаритные размеры, мм B	Вес, кг/шт.	Цвет	Код
2	70,9	36,9	0,054	белое облако	4400513
				черный квадрат	4402513
				закаленная сталь	4404513
				ванильная дымка	4405513
				черный матовый	4412513