TLC414 S/TLC424 S

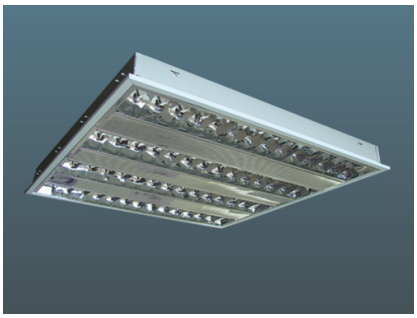

220V | IP 20 | CE | T5 G5 | EL | EM | RA1 | RA2 | RD

Конструкция

- Корпус из листовой стали с полимерным покрытием белого цвета;
- Растр - зеркальный параболический, вставки из зеркального алюминия с декоративной перфорацией. Изготавливается из алюминия, с нанесенным на него синтетическим материалом с зеркальным напылением по технологии PVD;
- Конструкция крепления растра в светильнике выполнена таким образом, чтобы максимально экономить время при монтаже и обслуживании светильника, обеспечивая при этом надежность крепления;
- Стандартное исполнение: электронный пускорегулирующий аппарат (ЭПРА), патроны для ламп, сетевая колодка.

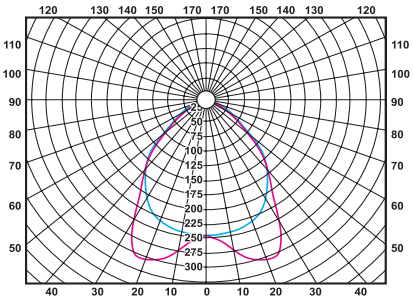

Кривая светораспределения - П
Тип кривой силы света - Д
КПД - 64%

Область применения

- Представительские офисы;
- Небольшие офисы;
- Комнаты для переговоров;
- Офисы с открытой планировкой;
- Вычислительные центры;
- Приемные;
- Гипер- и супермаркеты, магазины самообслуживания;
- Универмаги, дома моды;
- Небольшие продуктовые и непродовольственные магазины.

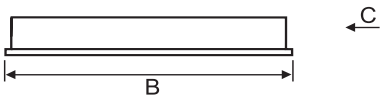

Вид C

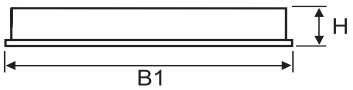

Модель	Мощность, Вт	Тип лампы T5	B,мм	B1, мм	H, мм
TLC414 S	4*14	T5 HE	595	595	60
TLC424 S	4*24	T5 HO	595	595	60

Коды для заказа светильников

Модель	Стандарт	EM	RA1	RD
TLC414 S	15480	19617	19624	19631
TLC424 S	15602	19730	19747	19754

КПД

- Сплошная отражающая поверхность, полностью охватывающая лампы, позволяет существенно повысить КПД светильника.

Установка

- В потолки со стандартным модулем размером 600x600 мм, с видимыми направляющими T24 или T15.

Упаковка

- Каждый светильник упаковывается помимо картонной коробки в полиэтиленовый пакет.

Масса нетто, кг	Количество штук в упаковке	Размеры упаковки, мм	Обьем, куб. м	Вес брутто, кг
2,7	1	615x620x70	0,027	3,2