# Sky Niessen

## Поворотные светорегуляторы

| Описание | Артикул | Код заказа | Упаковка/шт. |
|---|---|---|---|
| | **Светорегулятор универсальный, поворотно-нажимной, RLC**<br>Номинальное напряжение: 230 В~, ±10 %.<br>Номинальная частота: 50/60 Гц.<br>Универсальный.<br>Мин. мощность: 60 Вт/ВА.<br>Макс. мощность<br>– Лампы накаливания: 500 Вт.<br>– Галогенные лампы с электронным трансформатором: 500 Вт.<br>– Галогенные лампы с ферромагнитным трансформатором: 400 Вт.<br>Двухпроводное подключение.<br>Возможна реализация управления с нескольких мест (неограниченно, 100 м) при помощи кнопок с н/о контактом арт. 8104.X.<br>Светодиод индикаторной подсветки включен в комплектацию.<br>Рабочая температура: от 0 °C до +30 °C.<br>В комплекте:<br>– накладка с декоративным кольцом;<br>– стальной суппорт без лапок. | | |
| Хром | **8660 CR** | 2CLA866000A1401 | 1 |
| Стекло чёрное | **8660 CN** | 2CLA866000A1501 | 1 |

| | | | |
|---|---|---|---|
| | **Светорегулятор LED поворотно-нажимной, RLC, 2–100 Вт**<br>Номинальное напряжение: 230 В~, ±10 %.<br>Номинальная частота: 50/60 Гц.<br>Номинальная мощность: 2–100 Вт/ВА (LEDi-потребители).<br>Номинальная мощность: 10–250 Вт/ВА (нагрузки, кроме LEDi).<br>С поворотной ручкой, возвратно-нажимным переключателем и мягкой фиксацией.<br>Двухпроводная схема подключения.<br>Оптимизирован под управление регулируемыми светодиодами LEDi.<br>Оптимизировано для регулирования светодиодных лампочек Philips MasterLED (LEDi).<br>Для регулируемых светодиодных лампочек Retrofit (LEDi).<br>Для регулируемых светодиодных лампочек Retrofit (LEDi) с обычными или электронными трансформаторами.<br>Для ламп накаливания, галогенных ламп накаливания 230 В, низковольтных галогенных ламп с обычными или электронными трансформаторами и регулируемых галогенных энергосберегающих ламп.<br>Возможен режим комбинированной нагрузки: LEDi и обычные лампы накаливания.<br>Низкий уровень шума благодаря использованию транзисторов MOSFET.<br>С защитой от короткого замыкания и перегрузки (электронный предохранитель).<br>Рабочая температура: от 0 °C до +35 °C.<br>В схеме с обмоточными трансформаторами учитывать 20 % потерь в трансформаторе.<br>В схемах с электронными трансформаторами учитывать 5 % потерь в трансформаторе.<br>Возможно дополнительно вкл./выкл. с переключателя сх. 6 (арт. 8102).<br>Светодиод индикаторной подсветки включен в комплектацию.<br>В комплекте:<br>– накладка с декоративным кольцом;<br>– стальной суппорт без лапок. | | |
| Хром | **8660.2 CR** | 2CLA866020A1401 | 1 |
| Стекло чёрное | **8660.2 CN** | 2CLA866020A1501 | 1 |

| | | | |
|---|---|---|---|
| | **Поворотный светорегулятор, 1–10 В**<br>Номинальное напряжение: 230 В~, ±10 %.<br>Номинальная частота: 50/60 Гц.<br>Номинальная мощность: 700 Вт/ВА.<br>С поворотным элементом управления.<br>Для электронных балластов (ЭПРА) люминесцентных ламп и драйверов LED с управляющим выходом 1–10 В пост. тока и управляющим током макс. 50 мА пост. тока.<br>Светодиод индикаторной подсветки включен в комплектацию.<br>В комплекте:<br>– накладка с декоративным кольцом;<br>– стальной суппорт без лапок. | | |
| Хром | **8660.9 CR** | 2CLA866090A1401 | 1 |
| Стекло чёрное | **8660.9 CN** | 2CLA866090A1501 | 1 |

## Зуммеры и дверные звонки

| Описание | Артикул | Код заказа | Упаковка/шт. |
|---|---|---|---|
| 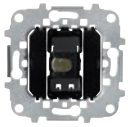 | **Механизм зуммера**<br>Номинальное напряжение: 230 В~.<br>Номинальная частота: 50 Гц.<br>Номинальная мощность: 8 ВА.<br>Регулируемый звук.<br>Акустическая мощность на расстоянии 1 м с накладкой: 75 дБ.<br>Без монтажных лапок.<br>Накладки: арт. 8629. | | |
| | **8119** | 2CLA811900A1001 | 10 |

| | | | |
|---|---|---|---|
| | **Механизм дверного звонка на 4 мелодии**<br>Номинальное напряжение: 110–250 В~.<br>Четыре мелодии на выбор.<br>Акустическая мощность на расстоянии 1 м с накладкой: 72 дБ<br>Без монтажных лапок.<br>Накладки: арт. 8629. | | |
| | **8124.2** | 2CLA812420A1001 | 1 |

| | | | |
|---|---|---|---|
| | **Накладка для зуммера/дверного звонка**<br>Накладка для зуммера/дверного звонка: арт. 8119 и 8124.2. | | |
| Хром | **8629 CR** | 2CLA862900A1401 | 5 |
| Стекло чёрное | **8629 CN** | 2CLA862900A1501 | 5 |

## Заглушки/кабельные выводы

| Описание | Артикул | Код заказа | Упаковка/шт. |
|---|---|---|---|
| | **Заглушка**<br>В комплекте:<br>– накладка-заглушка с декоративным кольцом;<br>– стальной суппорт без лапок. | | |
| Хром | **8600 CR** | 2CLA860000A1401 | 2 |
| Стекло чёрное | **8600 CN** | 2CLA860000A1501 | 2 |

| | | | |
|---|---|---|---|
| | **Механизм кабельного вывода**<br>Три винтовых клеммы до 2,5 мм2.<br>Оснащён компенсатором натяжения кабеля.<br>В комплекте: монтажные лапки.<br>Накладки: арт. 8607. | | |
| | **8107** | 2CLA810700A1001 | 10 |

| | | | |
|---|---|---|---|
| | **Накладка для кабельного вывода**<br>Накладка для кабельного вывода: арт. 8107. | | |
| Хром | **8607 CR** | 2CLA860700A1401 | 5 |
| Стекло чёрное | **8607 CN** | 2CLA860700A1501 | 5 |